



# DECRETO RILANCIO

**Publicazione ai sensi DL 73/2021 Convertito in L. 106 del 23.07.2021**

**Publicato in GU 176 del 24.07.2021**

# Il nostro ORGANIGRAMMA

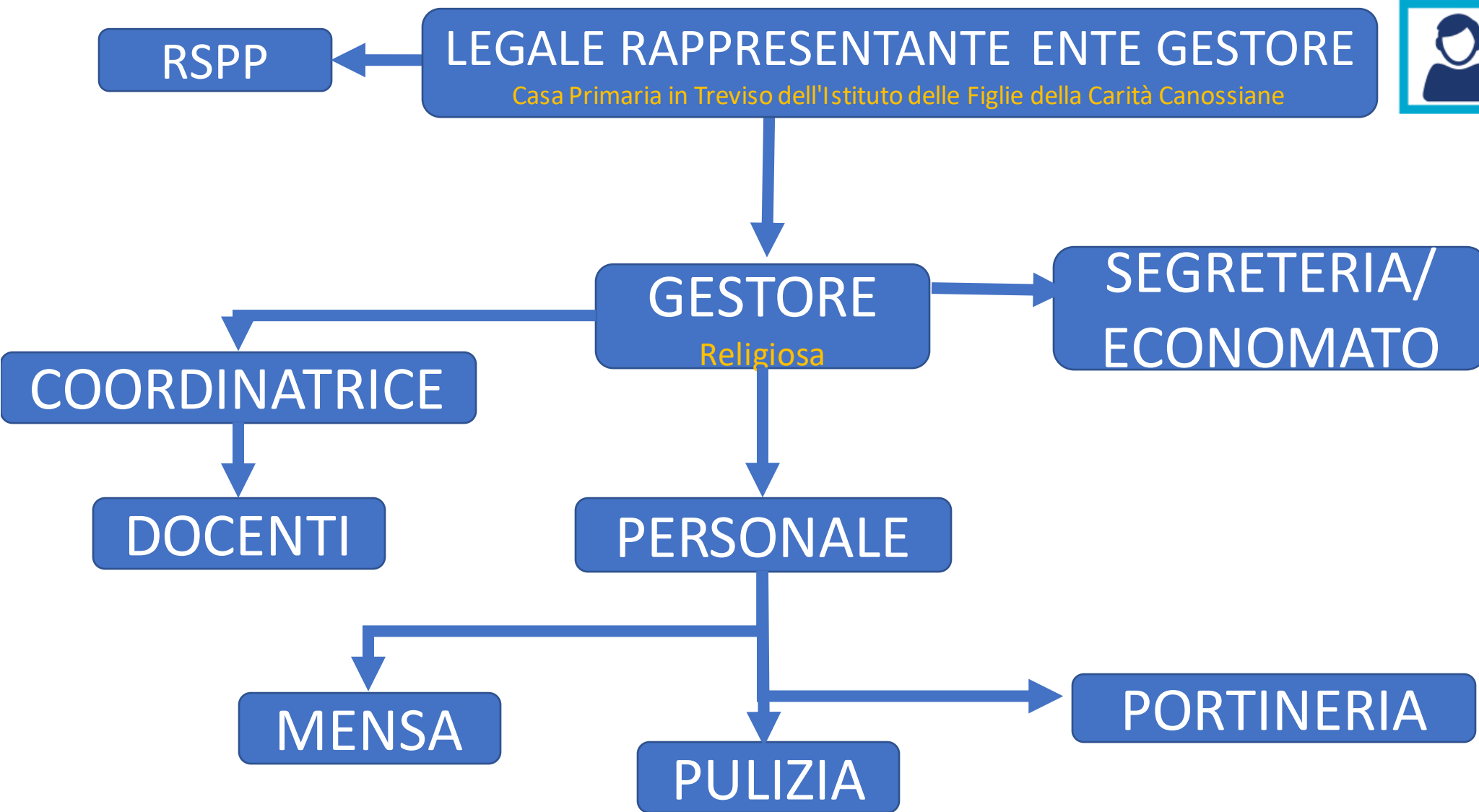



# I nostri COLLABORATORI

NUMERO	Dati
Collaboratore 1	
Collaboratore 2	
Totale collaborazioni	

"Nell'anno scolastico 2019 - 2020 non ci siamo avvalsi di collaboratori esterni"



**CV RESUME**

# II PERSONALE



<b>COSTO DEL PERSONALE a.s. 2019/2020</b>	
Personale direttivo	
Personale docente	
Personale non docente	
<b>Totale personale</b>	<b>145.558,20 €</b>

<b>DATI ORGANICO a.s. 2019/2020</b>			
<b>Personale</b>	<b>Tempo Indeterminato</b>	<b>Tempo Determinato</b>	<b>Totale</b>
Docenti	3	0	3
Di cui di sostegno	0	0	0
Segreterie ed ausiliari	3	1	4
<b>Totale</b>	<b>6</b>	<b>1</b>	<b>7</b>

<b>TASSI DI ASSENZA a.s. 2019/2020</b>		
<b>Scuola</b>	<b>Descrizione</b>	<b>Dati</b>
Scuola dell'infanzia "Maddalena di Canossa"	Ore lavorabili	10023
	Ore di assenza	19
	Percentuale	0,19%

# CONSUNTIVO 2019 - 2020



BILANCIO

[CLICCA QUI](#)

# BUDGET 2020 - 2021



Budget

[CLICCA QUI](#)

# Fonti di ricavo 2019 - 2020



Fonti di Ricavo 2020	
Contributi da famiglie	124.435,00 €
Contributi da enti pubblici	60.247,96 €
Totale contributi	184.682,96 €

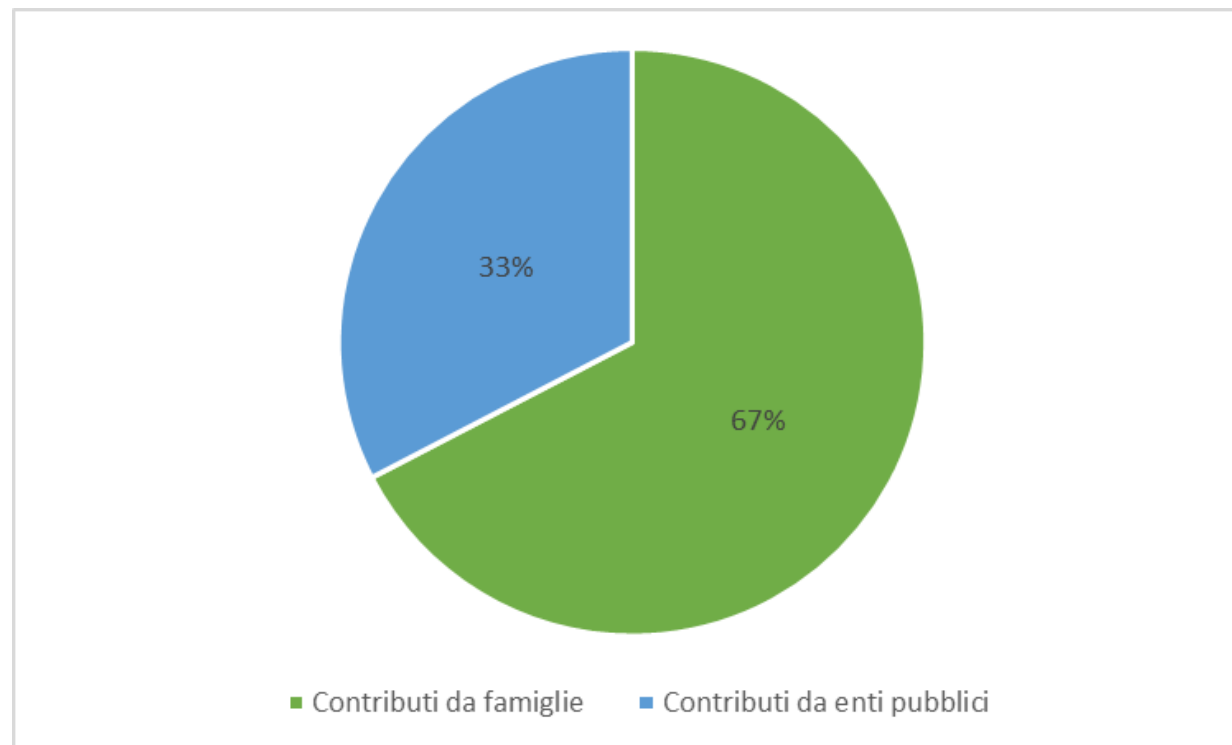

# I BENI IMMOBILI

DATI IMMOBILI a.s. 2019/2020		
Informazioni	Dati	Dati
Generali	Indirizzo	Via Domenico Rossetti 66 Trieste
	Mq	1200
	Titolo di possesso	proprietà
Scuole Presenti		Scuola dell'Infanzia cod meccanografico TS1A015006
Spazi	Mensa (cucina e sale da pranzo)	1 Cucina e 3 sale pranzo
	Palestre	1
	Aula polifunzionale	2
	Aula informatica	
	Laboratori	
	Spazi esterni	1
	Biblioteca	1
	Aule Didattiche	3
	Front Office	1
<b>altri spazi non elencati sopra</b>	Salone accoglienza	1
	aula insegnanti	1
	direzione	1

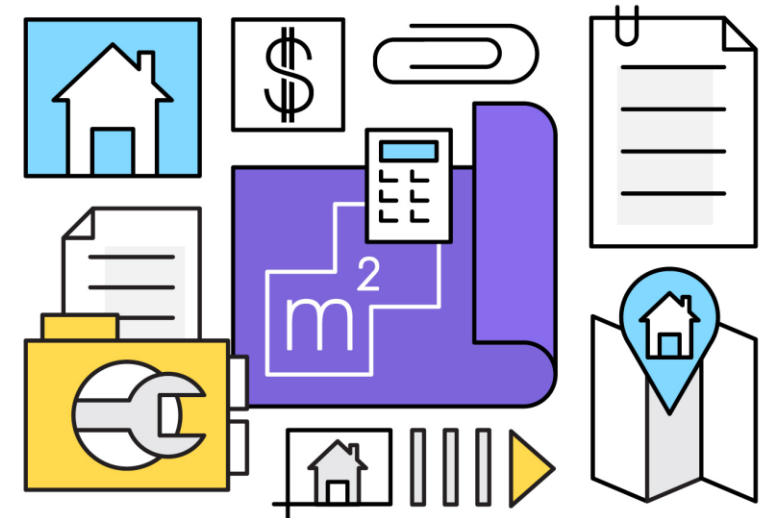

Per gli atti di gestione del patrimonio, si rimanda al bilancio allegato

# La nostra MISSION

«... dipendendo ordinariamente dall'educazione la condotta di tutta la vita...» investiamo le nostre energie e risorse nella scuola

